

ESTUDIO DE  
ARQUITECTURA  
Y URBANISMO

C/ LONDRES Nº 49  
tlf 913 61 43 16  
e-mail @arquitectos.es  
MADRID 28028

ARQUITECTURA  
ALZADOS Y SECCIONES  
DOCUMENTACION: ASBUILT  
**EDIFICIO PARA 44 VIVIENDAS  
VPPB, LOCALES, TRASTEROS Y GARAJE**  
SITUACION  
C/ CAPITAN FRANCISCO SANCHEZ nº-19  
(antigua C/ EMPEGINADO nº-246)  
(ALCORNOSAS) MADRID

ARQUITECTO J.F. GONZALEZ PERAL	ARQUITECTO M. GONZALEZ QUESADA
-----------------------------------	-----------------------------------

PROPIEDAD EMVALSA (ANTONIO AMEZAGA DE LA VEGA)	FECHA: FEB-16 MODIF: JUN-16 ESCALA: 1/100	Nº PLANO <b>A12</b>
---	--	------------------------



SECCION INTERIOR PARALELA A C/ EMPESINADO

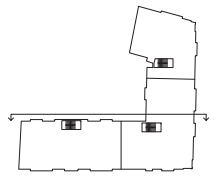

ESTUDIO DE  
ARQUITECTURA  
Y URBANISMO

C/ LONDRES N°40  
TEL: 915 41 62 16  
www.amezaga.com  
MADRID 28008

ARQUITECTURA  
ALZADOS Y SECCIONES  
EDIFICIO PARA 44 VIVIENDAS  
VPPB, LOCALES, TRASTEROS Y GARAJE  
SITUACION  
C/ CAPITAN FRANCISCO SANCHEZ n°-19  
(antigua C/ EMPESINADO n°-24A)  
LACERANOS MADRID

ARQUITECTO  
J.F. GONZALEZ PERAL

ARQUITECTO  
M. GONZALEZ QUESADA

PROPIEDAD EMVAUSA

FECHA: MAR-16 Nº PLANO

MODIF: JUN-16

ESCALA: 1/100

A14a

(ANTONIO AMEZAGA DE LA VEGA)

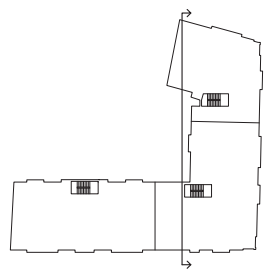
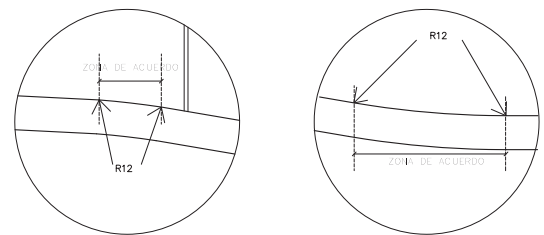

ESTUDIO DE  
ARQUITECTURA  
Y URBANISMO

C/ LONDRES N°49  
Tf: 913 61 43 16  
e: a1 @ arquitectos.es  
MADRID 28028

ARQUITECTURA  
ALZADOS Y SECCIONES  
DOCUMENTACION: ASBULT  
**EDIFICIO PARA 44 VIVIENDAS  
VPPB, LOCALES, TRASTEROS Y GARAJE**

SITUACION  
C/ CAPITAN FRANCISCO SANCHEZ n°-19  
(antigua C/ EMPEDRADO n°-246)  
(ALCOBENDAS) MADRID

ARQUITECTO  
J.F. GONZALEZ PERAL

ARQUITECTO  
M. GONZALEZ QUESADA

PROPIEDAD EMVALSA  
(ANTONIO AMEZAGA DE LA VEGA)

FECHA: MAR-16  
MODIF: JUN-16  
ESCALA:  
1/100

Nº PLANO  
A13a

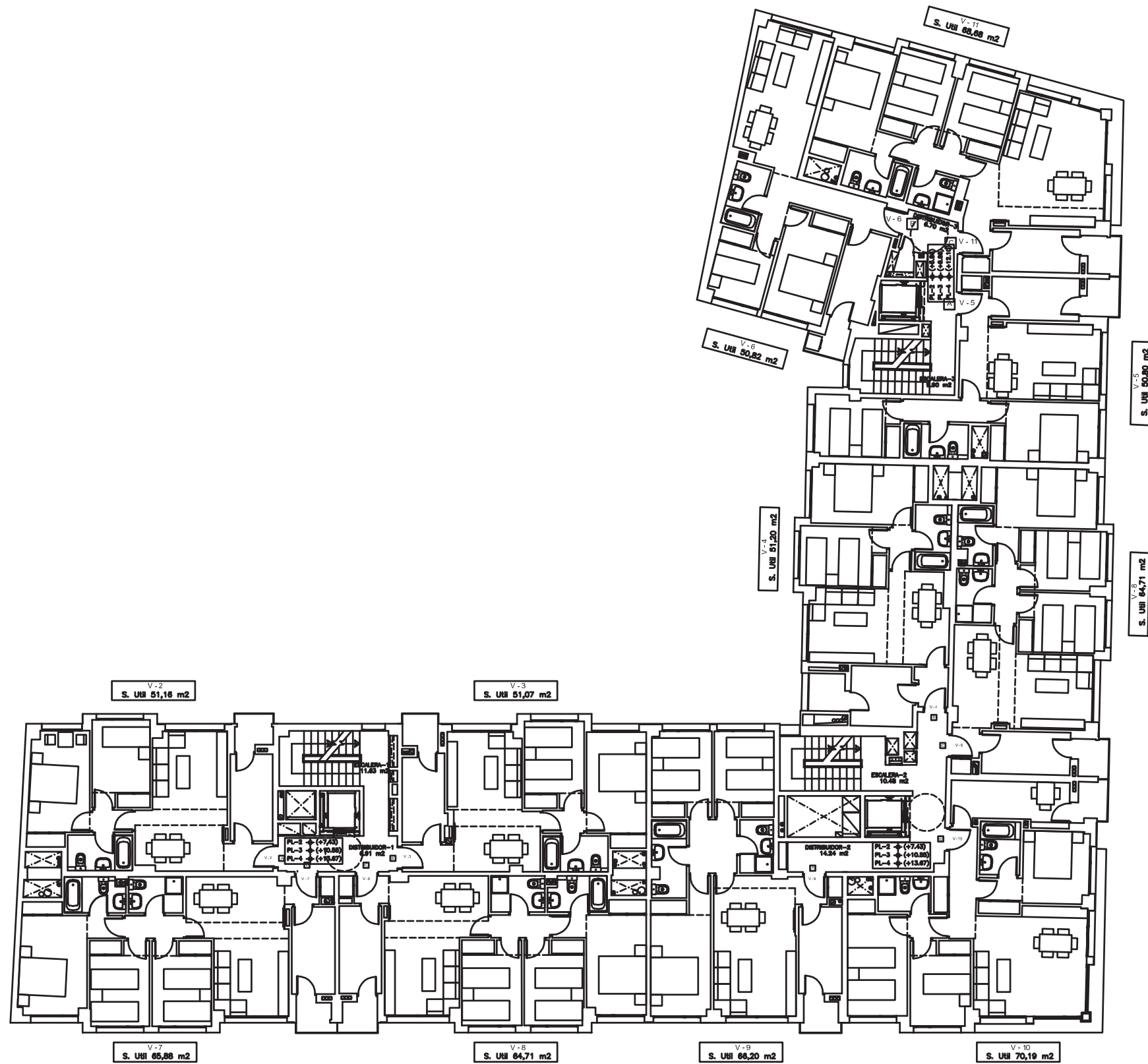

NOTA: LAS SUPERFICIES DE LAS VIVIENDAS SON CON EL 50% DE LA SUPERFICIE DEL TENDERO

### ESTUDIO DE ARQUITECTURA Y URBANISMO

C/LONDRES<sup>n</sup> 49  
 28013 MADRID  
 T: 913 61 43 16  
 e: a1@arquimad.es  
 MADRID 28028

USOS Y SUPERFICIES  
 PLANTA TIPO  
 DOCUMENTACION ASBUILT  
 EDIFICIO PARA 44 VIVIENDAS  
 VPPB, LOCALES, TRASTEROS Y GARAJE

SITUACION  
 C/ CAPITAN FRANCISCO SANCHEZ n°-19  
 (antigua C/ ESPERANZO n°-244)  
 (ALCANTARILLAS MURIO)

ARQUITECTO J.F. GONZALEZ PERAL	ARQUITECTO M. GONZALEZ QUESADA
-----------------------------------	-----------------------------------

PROPIEDAD EINMILSA (ANTONIO AMEZAGA DE LA VEGA)	FECHA: MAR-16 MODIF: AGO-16 ESCALA: 1/100	Nº PLANO A05
---	--	-----------------

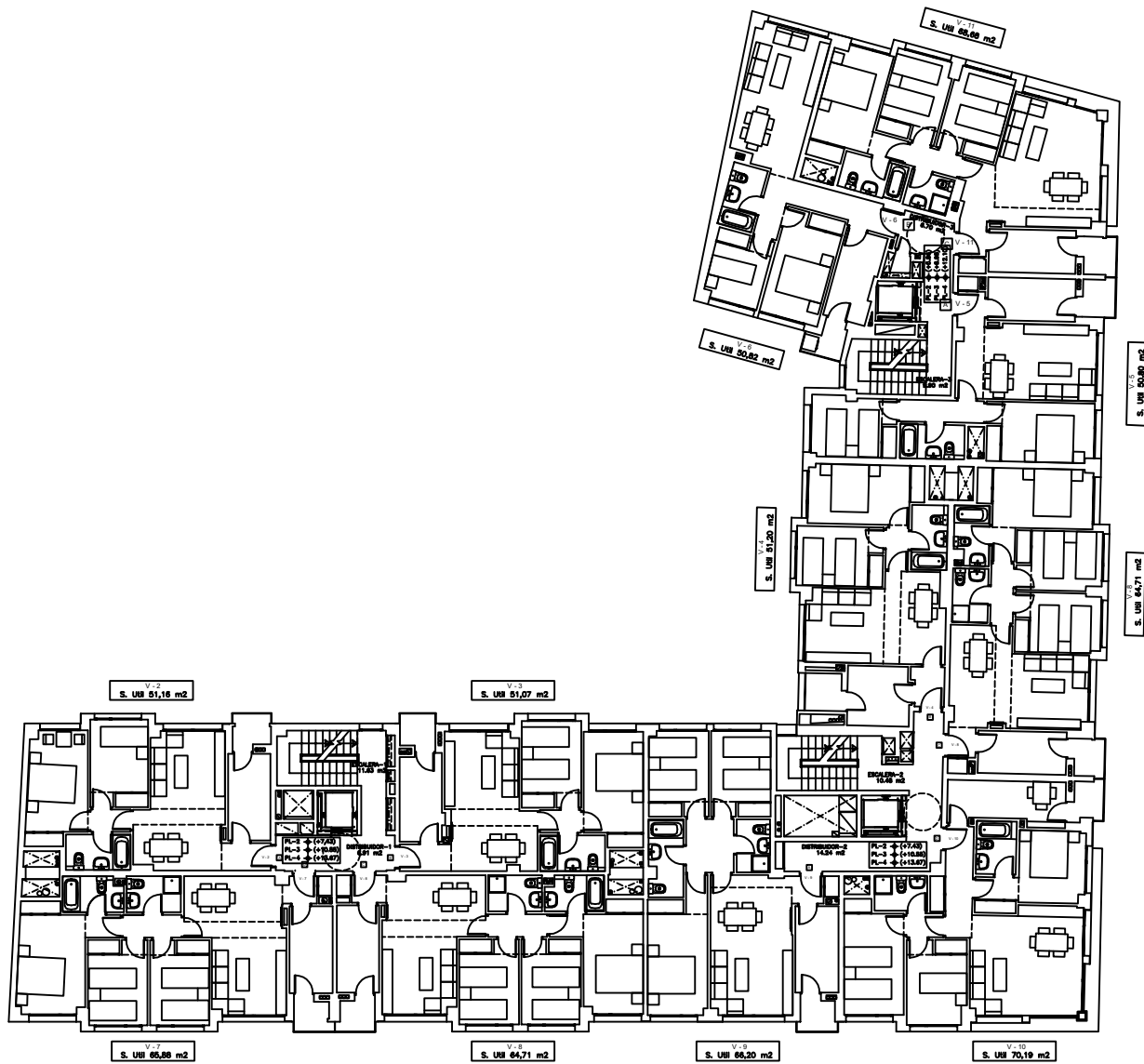

NOTA: LAS SUPERFICIES DE LAS VIVIENDAS SON CON EL BOX DE LA SUPERFICIE DEL TENDEDERO

# ESTUDIO DE ARQUITECTURA Y URBANISMO

C/ CONDORCETA 40  
 41013 B. AZUAGUAS  
 0011 85 60 00 00  
 MADRID, ESPAÑA

USOS Y SUPERFICIES  
 PLANTA TIPO  
 DOCUMENTATION ASSAULT  
 EDIFICIO PARA 44 VIVIENDAS  
 VPPB, LOCALES, TRASTEROS Y GARAJE

SITUACION  
 C/ CAPITAN FRANCISCO SANCHEZ n°-19  
 (Antigua C/ BURGOS) n°-2449  
 SECCION 19.º VIII

ARQUITECTO J.F. GONZALEZ PENA	ARQUITECTO M. GONZALEZ QUESADA
----------------------------------	-----------------------------------

PROYECTO EMBAUSA	FECHA: MAR-16	Nº PLANO
(ANTONIO AMEZAGA DE LA VEGA)	INDIC: AGO-16	A05
	ESCALA:	1/100